

İSİM SOYİSİM

1. Adı Soyadı : Sena ÖZDEMİR

2. Doğum Tarihi: 09.06.1988

3. Unvanı: Okutman

4. Öğrenim Durumu : Yüksek Lisans

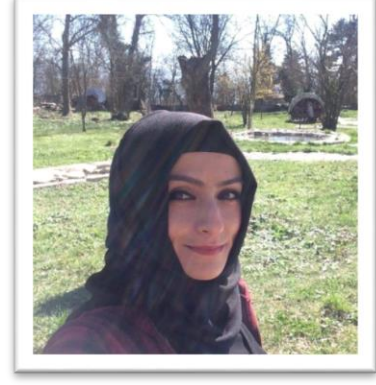

| Derece | Bölüm/Program | Üniversite | Yıl |
|-----------|---------------------|------------------------|------|
| Lisans | Türkçe Öğretmenliği | Ahi Evran Üniversitesi | 2010 |
| Y. Lisans | Yeni Türk Dili | Karabük Üniversitesi | 2014 |
| Doktora | | | |

Yüksek Lisans ve Doktora Tezleri:

Safranbolu Yöresinde Kullanılan Atasözleri ve Deyimlerin Fonetik İncelemesi

Son iki yılda verdiğiniz lisans ve lisansüstü düzeydeki dersler:

Türk Dili I

Türk Dili II

Kompozisyon

İlk Yardım

Çevre Koruma

İş Kazaları ve Meslek Hastalıkları

Sağlık ve Güvenlik İşaretleri